

**Educación especial para Discapacitados intelectuales**

**Total de estudiantes que completaron la encuesta:** 27

**Lugar de Residencia:** se toma el criterio “Rafaela” y “Otros”

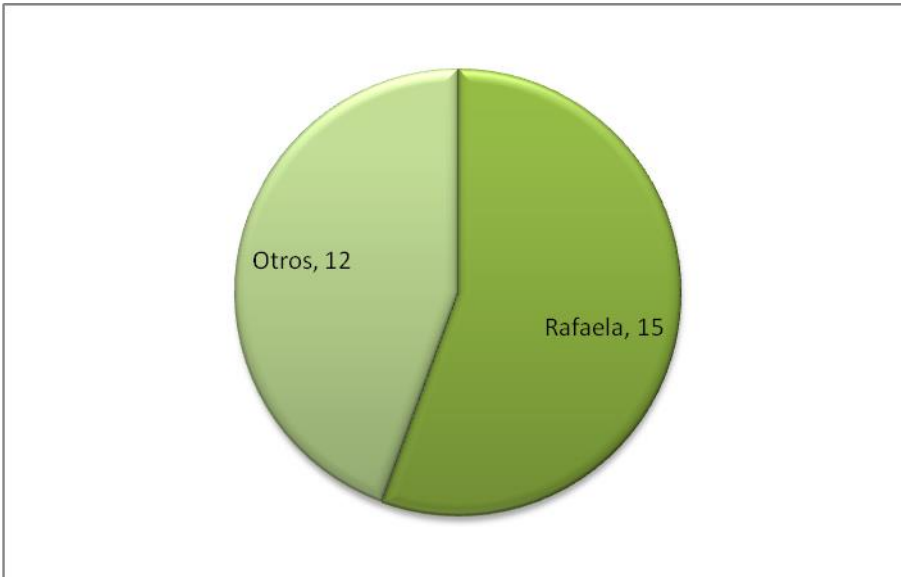

De las 12 personas que no residen en Rafaela originariamente 10 lo harán durante el cursado de sus estudios y 2 viajarán todos los días

**Nivel educativo de los padres:** entre dos posibilidades, se prioriza el nivel más alto de estudio.

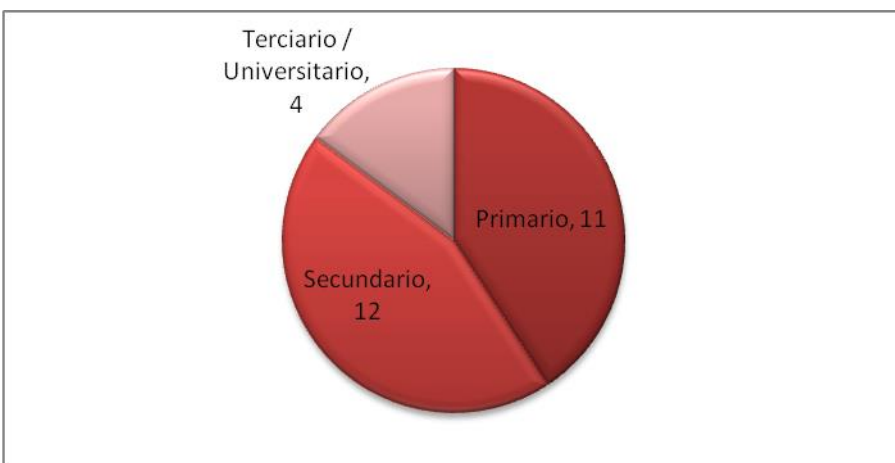

**Acceso a Internet:** en el primer gráfico se ilustra la cantidad de ingresantes con acceso a Internet y en el segundo focaliza si ese acceso es desde una computadora de escritorio.

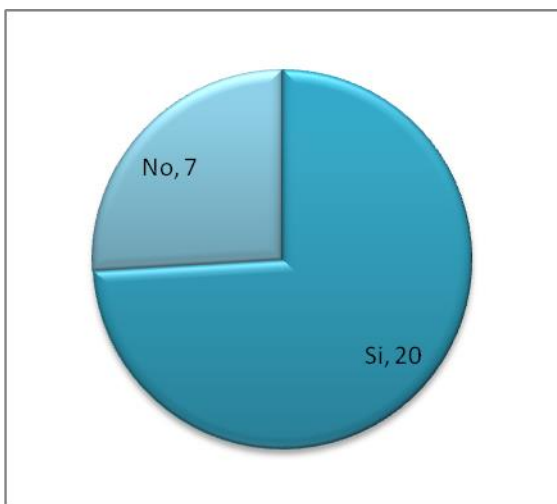
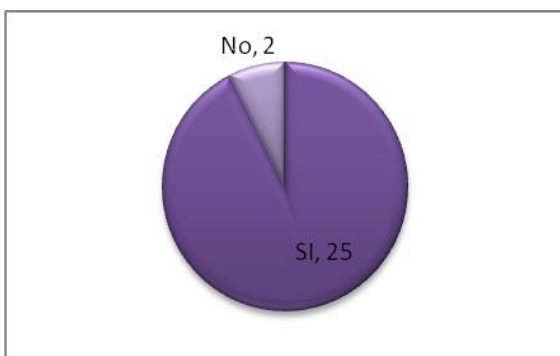

De las 7 personas que no acceden desde una computadora de escritorio 6 si lo hacen desde Nootbook o Neetboks, mientras que 1 persona no tiene accesibilidad.

**Si está trabajando / horarios:** en el primer gráfico se hace referencia a si el ingresante trabaja o no; en el segundo se hace hincapié en los horarios de trabajo de quienes si lo hacen.

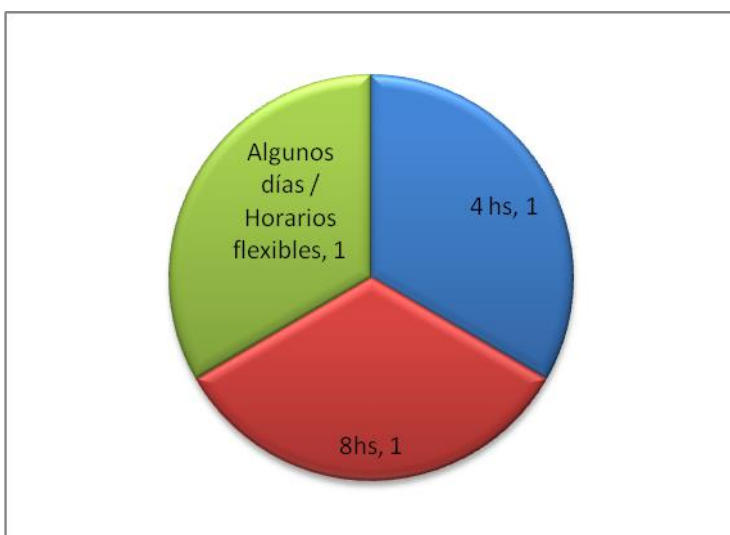
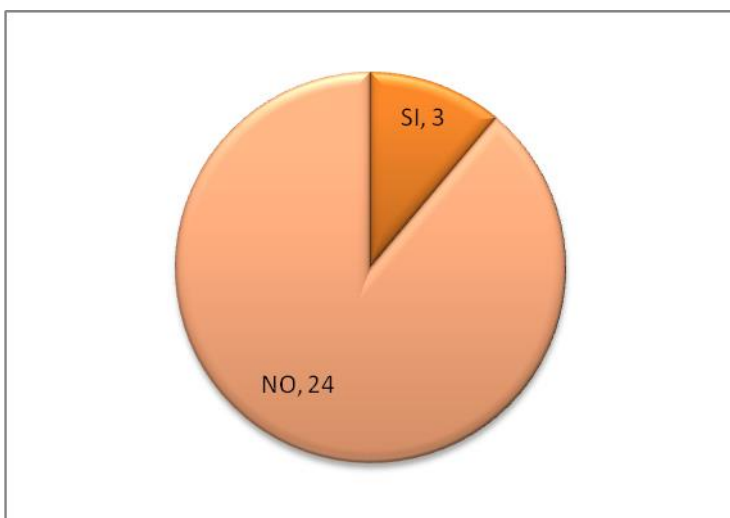

**Año de egreso en el nivel secundario:** se toman como criterios 2012 y 2013 / 2009 a 2011 / 2001 a 2008 / antes del 2000

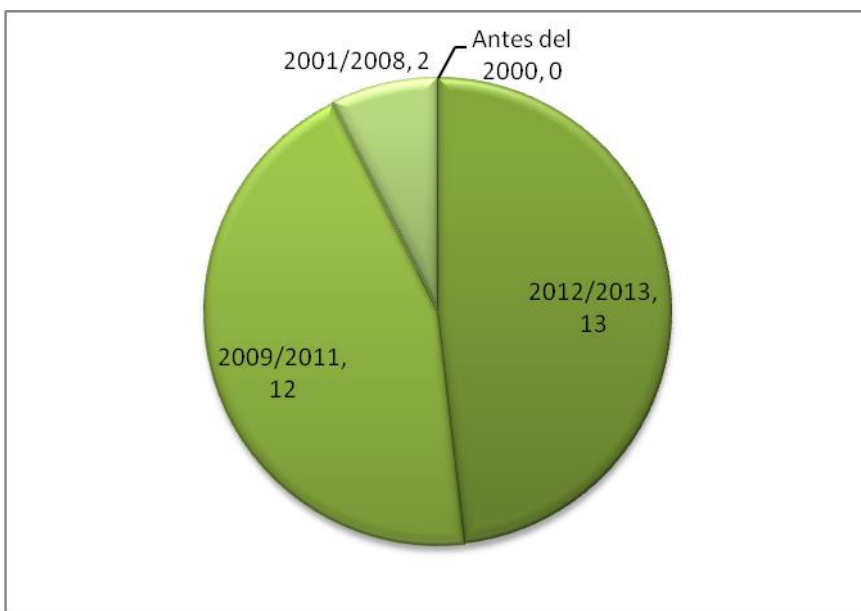

**Evaluación del desempeño durante el trayecto de educación secundaria:** se toman como parámetros de la autoevaluación a “Muy bueno”, “Bueno” y “Regular”



-**Materias rendidas en el último año del trayecto en la educación secundaria:** se toma en cuenta 5 o mas / 2 a 4 / 1 / Ninguna

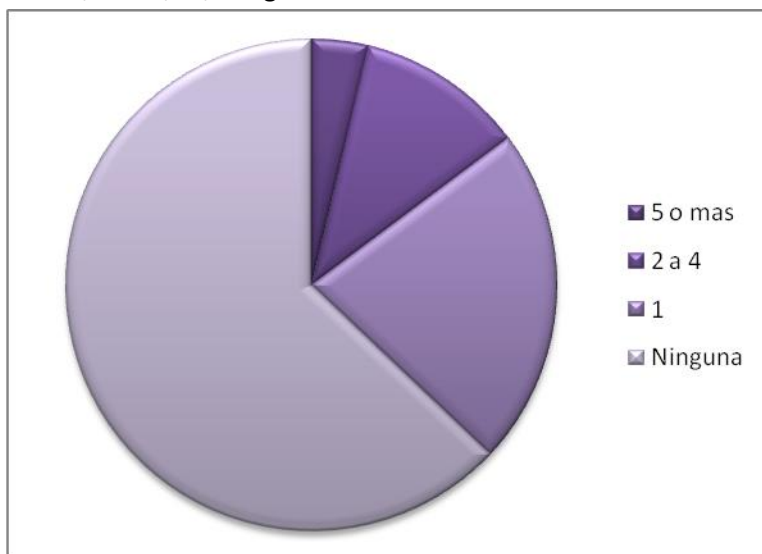

-**Horas destinadas al estudio:** se tuvieron en cuenta los siguientes criterios 5 / mas de 5 / menos de 5

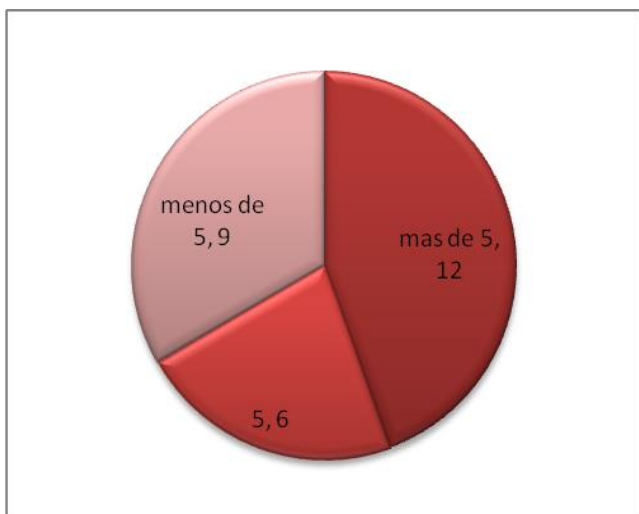

**-Materias a cursar:** se toman como criterios si se cursaran todas, solo algunas o si no ha sido evaluado.

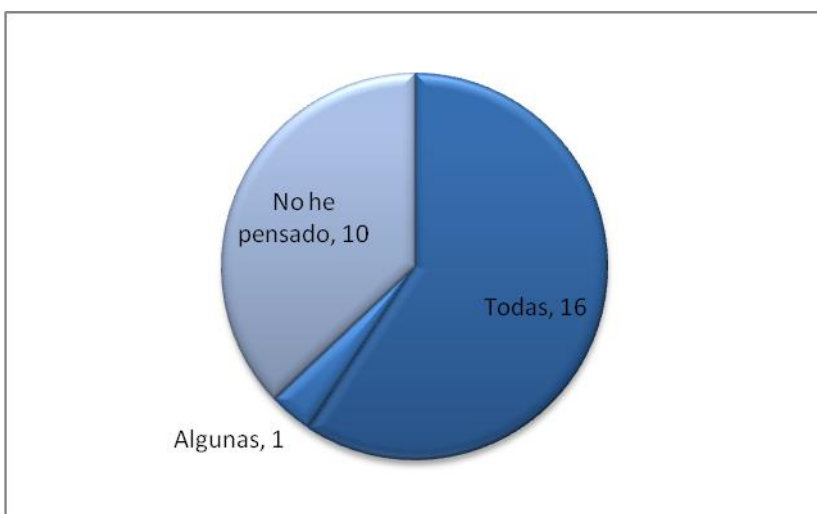

**Tiempo de preparación de los exámenes:** se redujeron los criterios a dos “Mas de una semana” o “Menos de una semana”.



**Formas de agrupamiento en la preparación de un examen y durante el repaso previo:** en el primer gráfico aparece el agrupamiento durante el proceso de estudio; en el segundo el agrupamiento en el repaso previo.

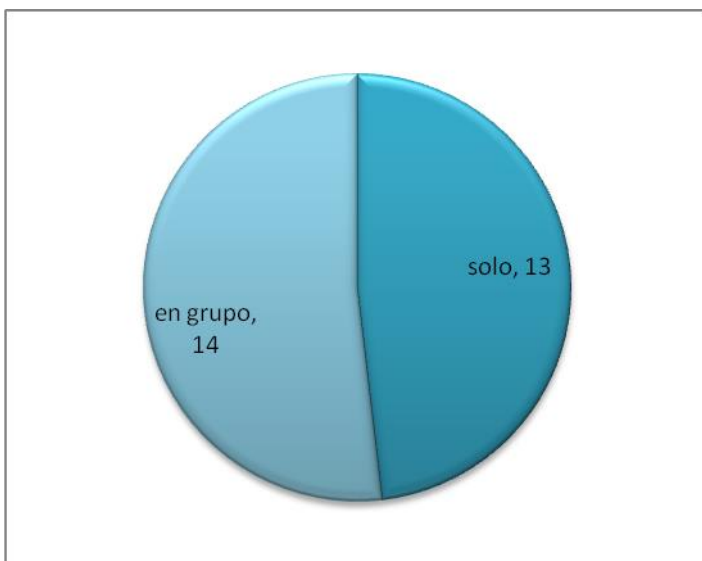

Modalidad cursada en el nivel secundario



